Ausnahmen von der streifenförmigen Aufbringung von flüssigen organischen oder organisch-mineralischen Düngemitteln auf Acker und Grünland ab 2025

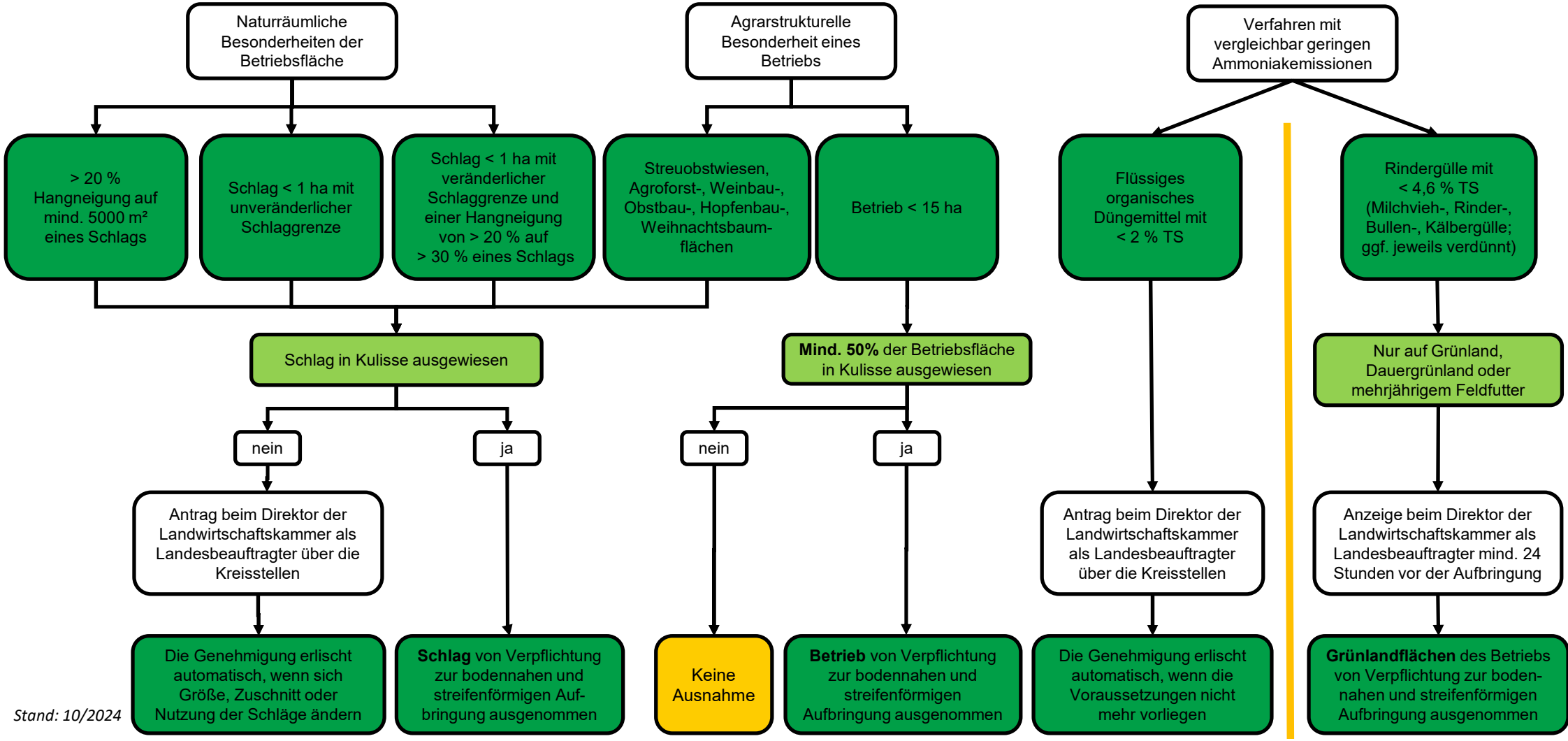

Stand: 10/2024